BAC MULTI USAGES

1.100 l.

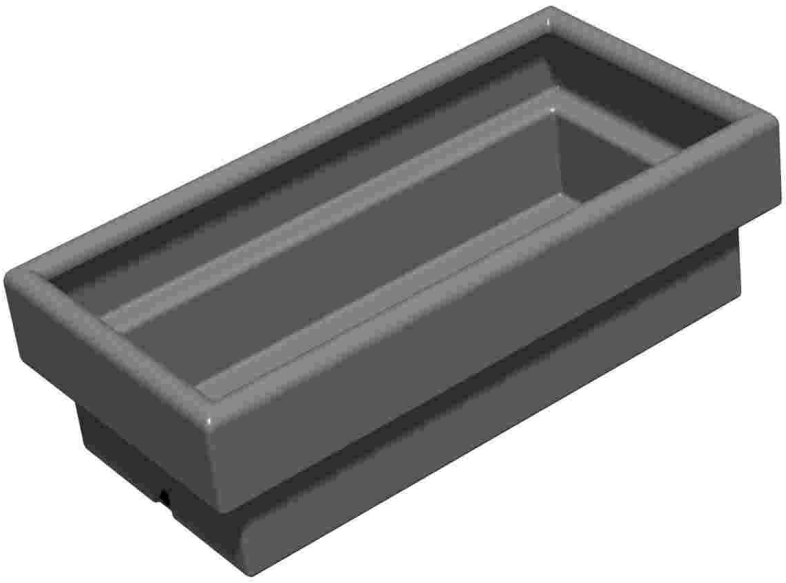

Généralités :

- bac fabriqué en polyéthylène rotomoulé de haute densité, de qualité alimentaire et traité anti-UV,
- adapté à de multiples applications, ce produit trouve facilement sa place dans quelque bâtiment que ce soit,
- un fond plat et des parois lisses permettent un nettoyage facile et efficace,
- l'ouverture maximale rend possible le trempage ou les traitements.

Equipement :

- bouchon à visser de 1'' de diamètre, équipé d'un joint torique, pour une vidange aisée et rapide.

en Option :

- vanne de vidange de 1'' de diamètre, à la place du bouchon.

Caractéristiques techniques :

Longueur (m)	Largeur (m)	Hauteur (m)
2,10	1,05	0,60

NB : dans le but de vous proposer les produits les plus évolués et aboutis, nous nous réservons le droit d'en modifier les caractéristiques techniques sans préavis. Les informations ci-dessus sont données à titre indicatif uniquement et sont non contractuelles.

Gamme agriculture

APC S.A.S. – BP 11 – 35430 CHATEAUNEUF D'ILLE ET VILAINE – France
Tél : (33) 02 99 58 45 55 / Fax : 02 99 58 37 66 / apc-process@wanadoo.fr